

NOMENCLATURE	
ME/MS	Menuiseries extérieures, numérotées par orientation (Est, Sud, ...) et par file de structure
WOMN	Menuiseries extérieures
MI	Menuiseries intérieure
P	Portes (PP Portes Pleines, PV Portes Vitrées)
AG	Agencement
S	Semurerie
RE	Elément réemployé
- - -	Faïence
■	Element Conservé
■	Comblement dans l'existant

CREATION D'UN TOTEM DE L'INNOVATION
53 Boulevard Clemenceau

DCE A04 N2 ACCES NIVEAU RUE

ECHELLE : 1/500

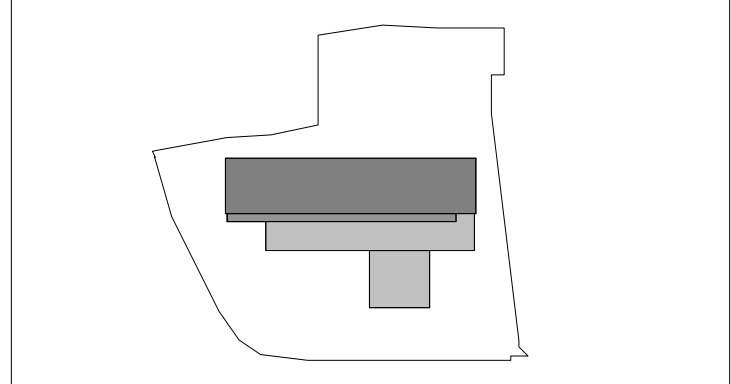

Maîtrise d'ouvrage : Saint Briec Armor Agglomération 5 rue du 71ème RI 22000 - ST BRIEC	
Direction service patrimoine	02 96 77 30 40
Direction service économique	02 96 52 29 29
Contrôleur Technique : APAVE	02 96 35 95 25
Coordonnateur SPS : A.G.C. Coordination	
Maîtrise d'oeuvre : nunc architectes (mandataire) P. BEOUT et V. HUICO 48a rue du Port Favio 22000 Saint Briec nunc.bretagne@nunc.fr	
	02 96 68 23 07
STRUCTURE BETON : BSO	02 96 75 44 66
STRUCTURE BOIS : ARBORESCENCE	04 79 07 96 54
THERMIQUE : HINOKI	06 81 43 56 94
ELECTRICITE : FLEC	02 99 37 77 48
AMENAGEMENT : UH	02 96 68 23 01
ACOUSTIQUE : ACOUSTIBEL	02 99 64 30 28
CUISINE : KEGIN	02 96 83 56 26
ECONOMIE : SWS	06 79 40 12 86
- - -	-
- - -	-
PROJET NUNC n°: 781 REFERENT : Vincent Masson DATE : 20/05/2022 MISE A JOUR : 25/05/2022	